cour neuve olym pique expo

cour neuve olym pique expo

most
mon oeil sur terre

MOST pour Mon OEil Sur Terre est une association d'arts collectifs et de communication populaire qui cherche à penser et rendre visible le quotidien des personnes qui vivent dans les quartiers via l'ouverture d'espaces créatifs et réflexifs. Durant cette résidence à la Courneuve en partenariat avec la MPT Cesaria Evora, au cours de l'été, les participants ont pu à travers la photographie, les pratiques sonores et l'écriture donner à voir une part de leur réalité et la place du sport en tant que pratique sociale sur le territoire. C'est cela qu'ils vous présentent via cette exposition.

Aakash, Adwin, Alhassane Ashwin, Bamarya, Boubacar, Darren, Elhadji, Goundo, Haizam, JMK, Kevin, Léa, Mady, Moussa, Rhawin, Sarra et Vladimir.

RS

most.asso

most.asso

Avec le soutien :

Plaine Commune Habitat

Caf de la Seine-Saint-Denis

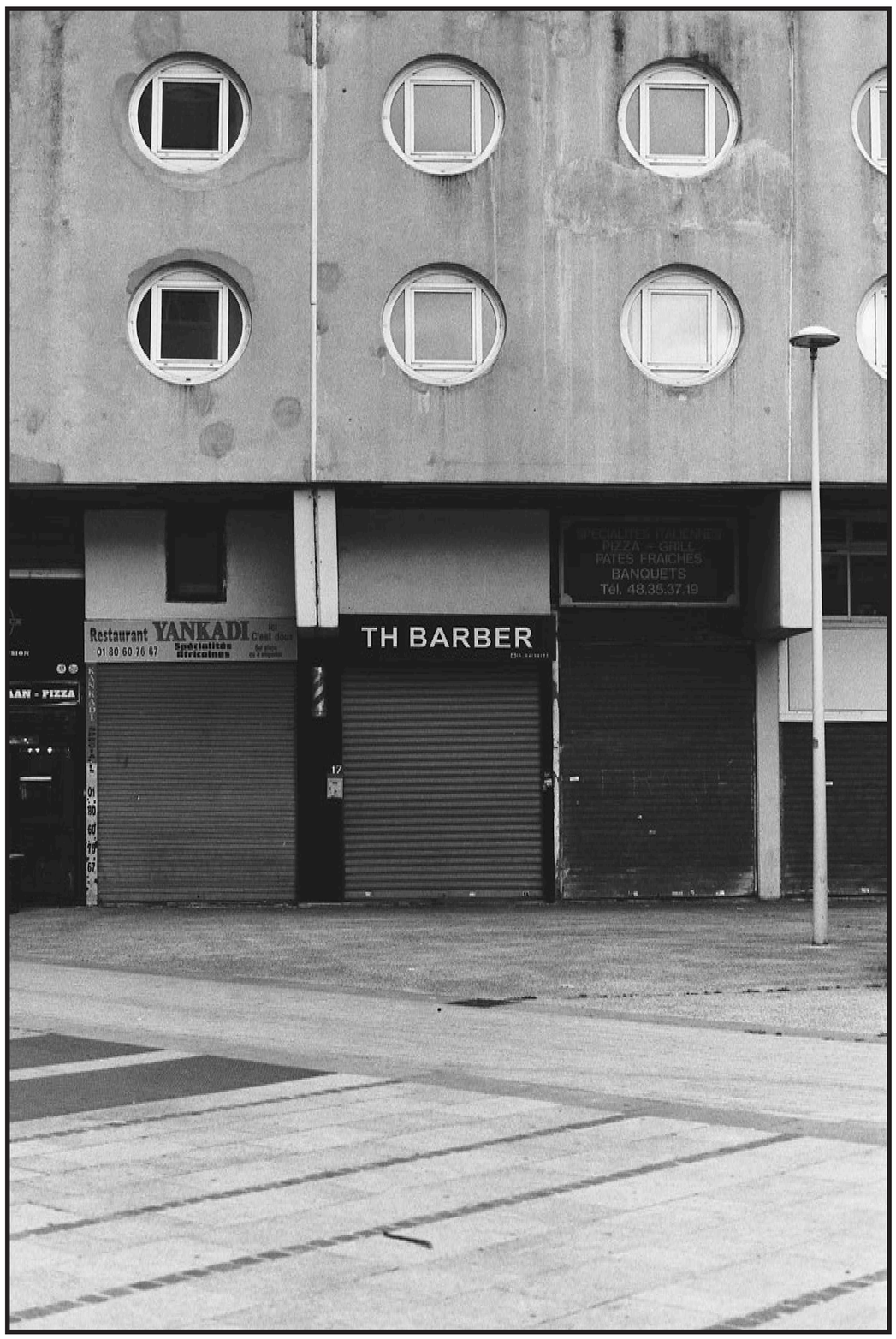

barber

Dans la cité il y des commerces comme ce barber.
Il est fréquenté par les courneuviens (TH Barber).
Sur cette place beaucoup de clips ont été tournés.
Beaucoup de clips sont tournés ici à Inter.

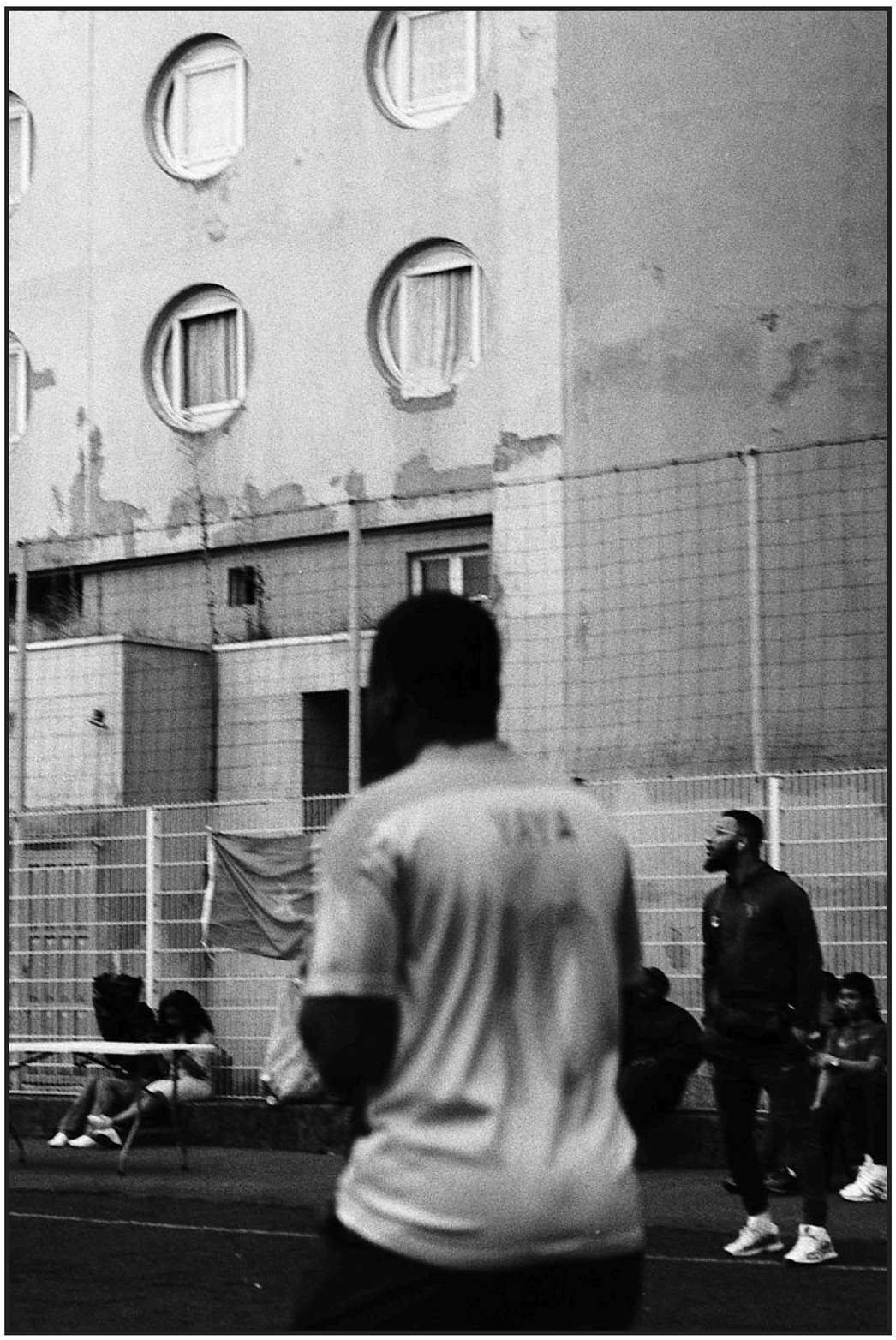

la solidarité à inter

C'est une photo prise pendant la CAN des quartiers. Une grande mixité et solidarité entre les personnes qui ont joué.

la maison pour tous

La MPT est pour tous les enfants. À l'intérieur il y a des animateurs qui permettent de faire du sport, de s'amuser et d'aider. De nombreux enfants vont là. J'ai choisi cette photo car j'adore la Maison pour tous et que je vais m'y inscrire.

1ter

Meilleur quartier de la ville. Que des vaillants. Bonne ambiance.

braquer

Sur la photo on voir un petit qui lève au terrain de l'Inter. Cette photo c'est notre enfance. On fait que ça quand on a un vélo. On lève.

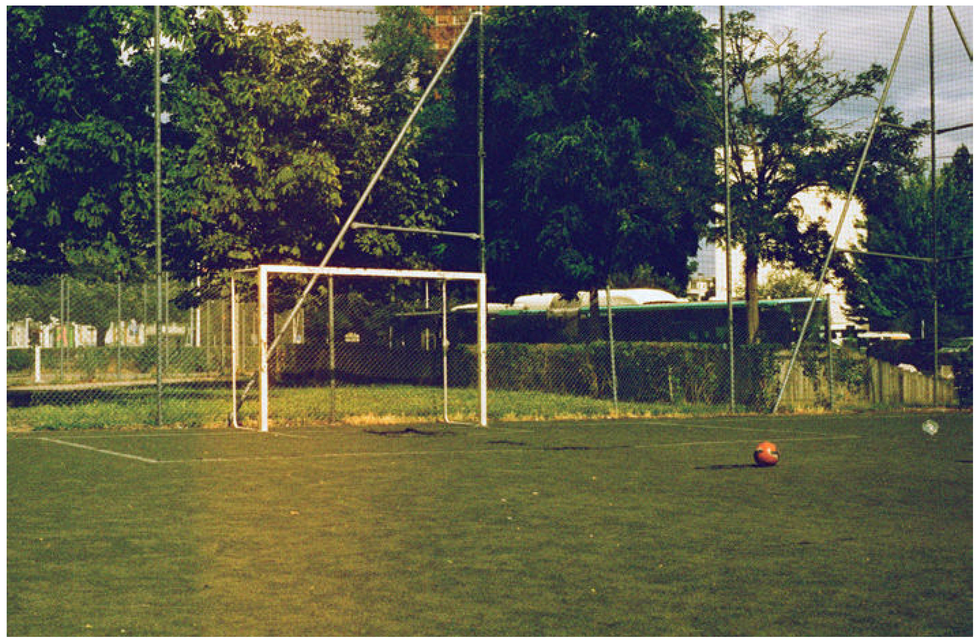

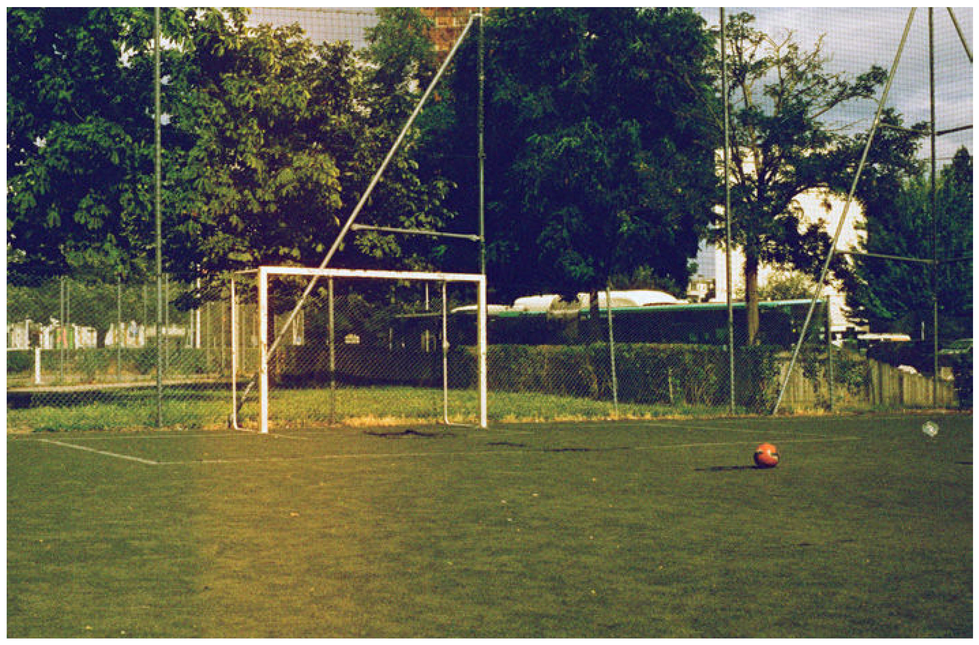

PUMA
CIV

l’histoire de trois potes

Trois gars qui sont restés droits et vrais. On se connait depuis 11 ans.

le partage

La générosité dans le quartier et les gratteurs. Cette photo montre qu'on est généreux ensemble et qu'on s'entraide.

la vie du basket

Le basket est très important aux JO. Il y a des joueurs qui adorent ça et ça permet de grandir à force de sauter. J'ai choisi cette photo parce que j'aime le basket et qu'il est mis dans toutes les télés.

dribble

On voit un joueur qui essaye de dribbler pour aller au but. C'est juste avant le match France Côte d'Ivoire de la CAN des quartiers. Un match sous haute tension !

terrain d'enfance

J'ai joué plusieurs matchs de la CAN sur ce terrain qui est important pour moi. Un jour j'ai marqué sur coup franc. J'ai pu célébrer et être fier. Le foot est un sport important dans le quartier et tout le monde y joue.

la détermination ivoirienne

La rage de vaincre et le regard noir. La combativité et l'agressivité.

can de la courneuve

C'était un plaisir de participer à la CAN. France VS Côte d'Ivoire.

le parc

Ce parc est à côté de la Maison pour tous. On joue dans ce parc. Dans ce parc mon jeu préféré c'est la balançoire. On s'amuse beaucoup ici.

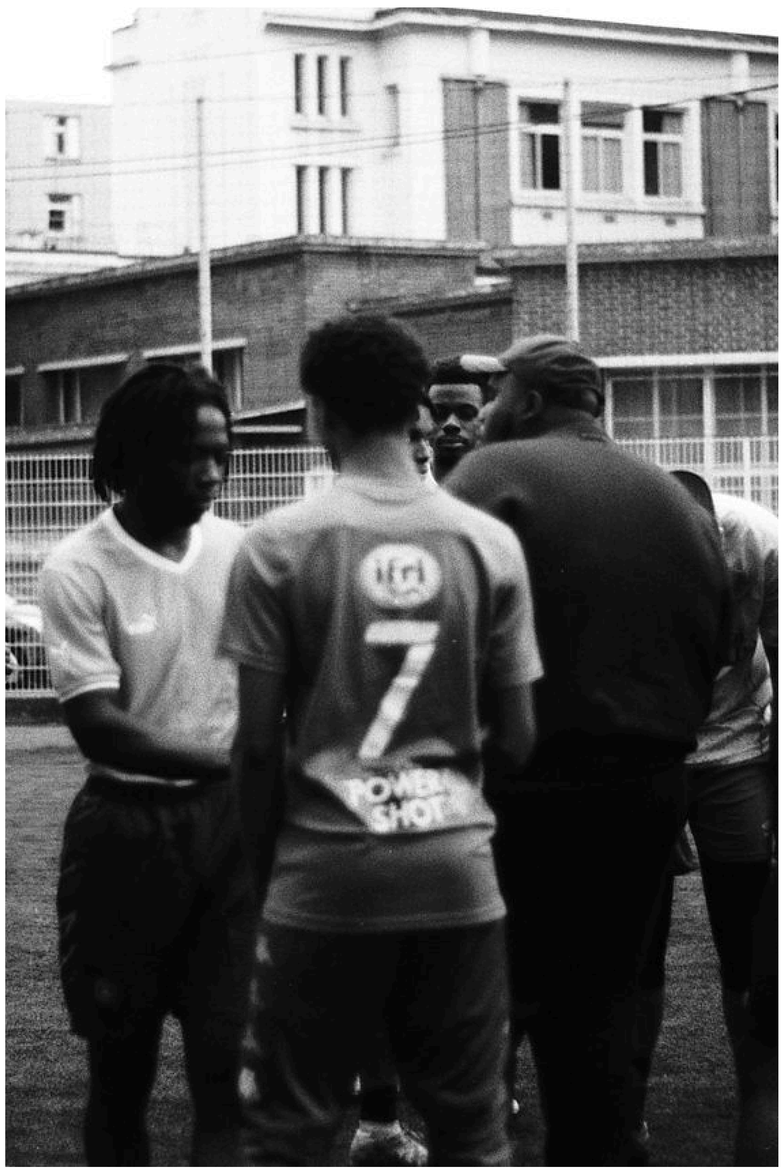

mon oeil sur terre

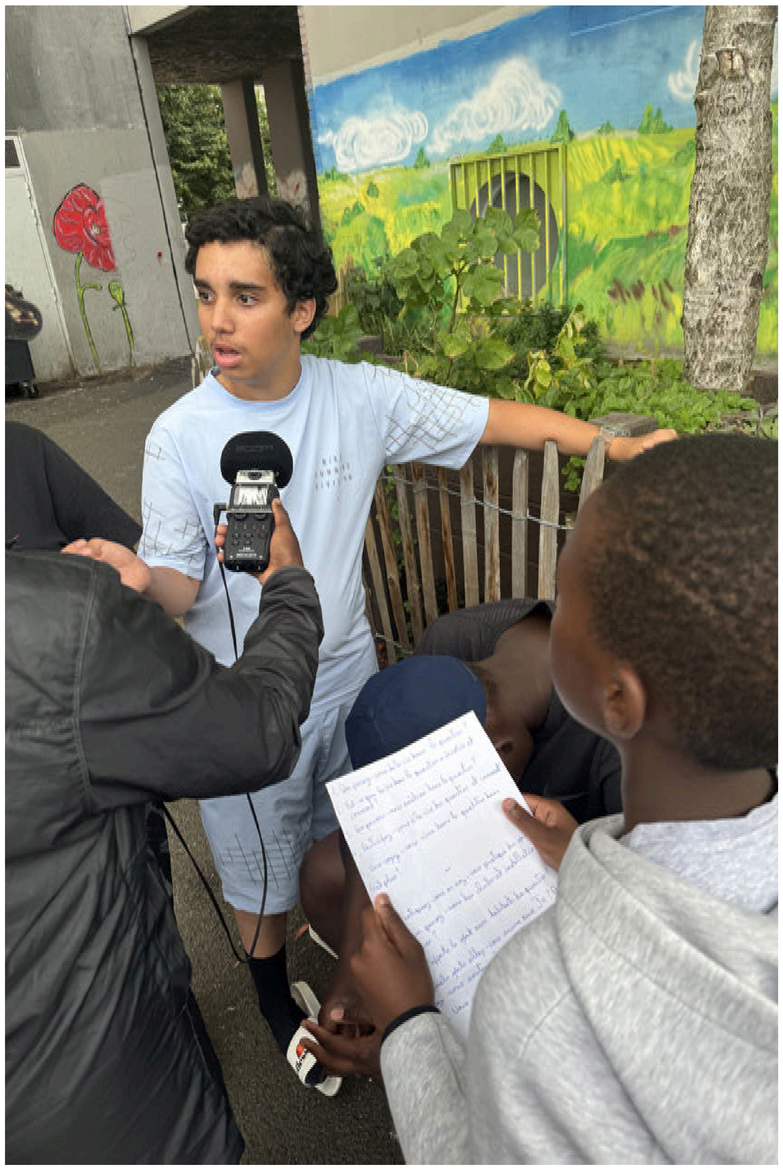

AATHI AL
AATH

cour
neuve
olym
pique
expo
most
MOST pour Mon OEil Sur Terre est une association d'arts collectifs et de communication populaire qui cherche à penser et rendre visible le quotidien des personnes qui vivent dans les quartiers via l'ouverture d espaces créatifs et réflexifs. Durant cette résidence à la Courneuve en partenariat avec la MPT Cesaria Evora, au cours de l'été, les participants ont pu à travers la photographie, les pratiques sonores et l'écriture donner à voir une part de leur réalité et la place du sport en tant que pratique sociale sur le territoire. C'est cela qu'ils vous présentent via cette exposition.
RS
most.asso
most.asso
Aakash, Adwin, Alhassane Ashwin, Bamarya, Boubacar, Darren, Elhadji, Goundo, Haizam, JMK, Kevin, Léa, Mady, Moussa, Rhawin, Sarra et Vladimir.
Avec le soutien :

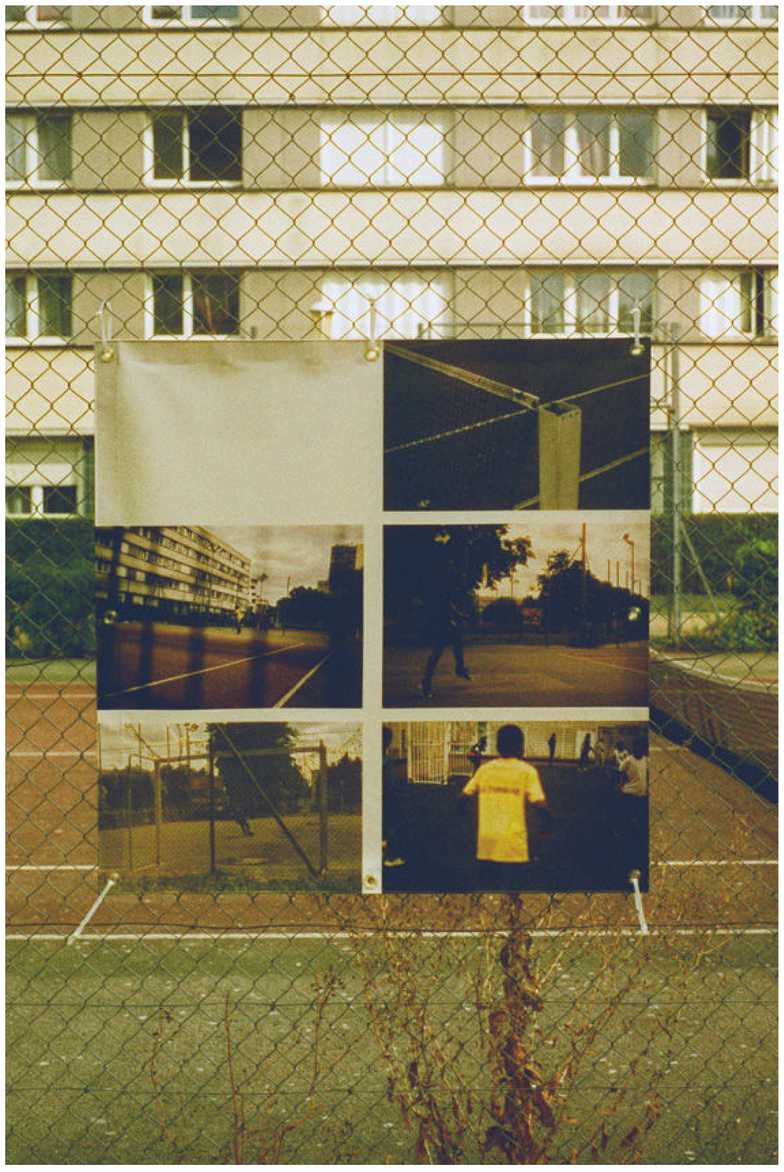

le parc
mast

cour
neuve
olym
pique
expo

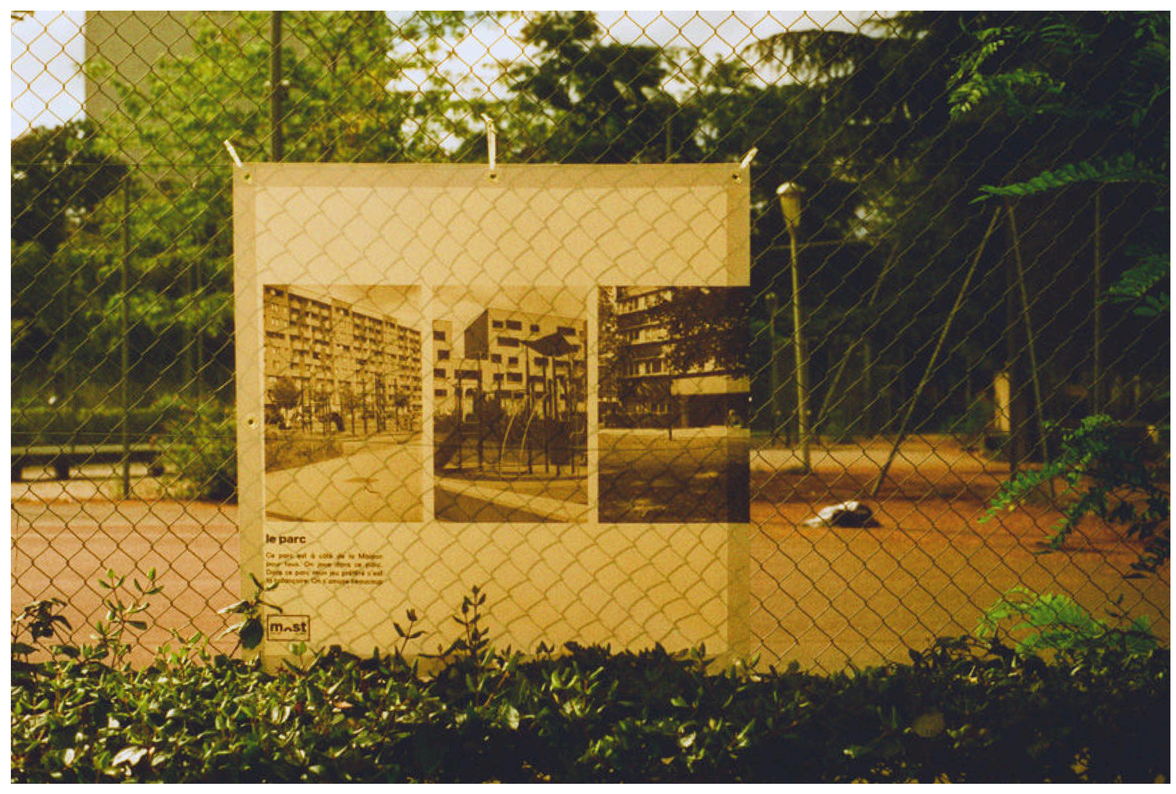
le parc
m.st

cour
neuve
olym
pique
expo

cour
neuve
olym
pique
expo

barber
la solidarité à inter

MUSIQUE
IMPOSSIBLE

MUSIQUE
IMPOSSIBLE

MUSIQUE
IMPOSSIBLE

LE VÉRITABLE
cour
neuve
olym
pique
expo

cour neuve olym pique

most

mon oeil sur terre